



MAIN PARTNER TROFEO



Regolamento Ufficiale - "CORSA DEL CUORE 2017"

La A.S.C. "Settegiornisette" in collaborazione con "Cuori in Corsa – PM. Promoter Events", con il Patrocinio dei Comuni di Giugliano in Campania, Castelvolturmo, Calvizzano, Villaricca e la collaborazione logistica della "Brigata Garibaldi", organizzano la

"CORSA DEL CUORE" - 3^a Edizione Trofeo "Expert" di Mallardo Corsa su strada di km 10 1^a STRALITERNUM - 21 KM.

Le gare, si disputeranno il giorno 10 dicembre 2017, con ritrovo alle 07,30 e partenza alle ore 09,00 dal piazzale della Tomba di Scipione l'Africano – Lago Patria – ove le gare si concluderanno entro il tempo massimo ore 1:20 per la 10 Km e di ore 2:50 per la Straliternum. Inoltre sarà prevista una gara di 1000m per i ragazzi.

Quota di Iscrizione

La quota di iscrizione è determinata in:

- Corsa del Cuore €. 8,00 entro il 15 ottobre 2017, €. 10 dal 16 ottobre 2017.
- I Straliternum € 15,00 entro il 15 ottobre 2017, €. 20 dal 16 ottobre 2017.
- Categoria ragazzi €. 3 (l'intero importo sarà devoluto in beneficenza) tutti i partecipanti riceveranno medaglia ricordo e pacco ristoro.

Modalità di Iscrizione individuali e di pagamento quote

Alla "Corsa del Cuore" 10 km e 1^a Straliternum . sono ammessi tutti gli atleti tesserati per la FIDAL o per gli Enti di Promozione sportiva riconosciuti dalla convenzione FIDAL-EPS. Gli atleti non FIDAL dovranno consegnare copia del certificato medico agonistico per "Atletica Leggera" oppure dichiarazione conforme del Presidente della Società di appartenenza.

Le iscrizioni devono essere effettuate entro e non oltre il giorno 08 dicembre 2017 secondo le seguenti modalità

- a) a mezzo Fax: inviando l'apposita scheda di iscrizione a Cronometro Gara al n. 0823.1764107;
- b) on.line: info@cronometrogara.it ;
- c) Pagamento della quota di partecipazione sul conto corrente POSTPAY EVOLUTION CC/ 045/007925 IBAN : IT38Y0760105138218344718366 intestato a Paola Meluzis e inviando unitamente al modulo di iscrizione (o fotocopia dello stesso) compilato in SPAMPATELLO in tutte le sue parti e debitamente firmato, la fotocopia della ricevuta di versamento della quota di iscrizione, la copia del tesserino FIDAL o dell' E.P.S. con certificato medico di idoneità sportiva agonistica in corso di validità alla data dell' 10.12.2017.

Modalità iscrizione per società

Le iscrizioni dovranno essere redatte su carta intestata della Società complete dei dati anagrafici degli atleti (cognome, nome, numero tessera e categoria) e dovranno essere sottoscritte dal Presidente della stessa quale garanzia della regolarità del tesseramento per il 2017 e del rispetto delle norme che regolano la tutela sanitaria dell'attività sportiva agonistica. Il pagamento delle quote di iscrizione dovrà essere effettuato cumulativamente utilizzando il pagamento a mezzo bonifico bancario o bollettino di c/c postale secondo le modalità indicate al precedente paragrafo d.2.a/b.

Conferma iscrizioni

Sarà possibile verificare la propria iscrizione on-line sul sito www.cronometrogara.it "verifica Iscrizione"



Ritiro pettorali e pacco gara

I partecipanti potranno ritirare il proprio pettorale ed il proprio "pacco gara" presso il piazzale – LITERNUM - tomba di Scipione l'Africano - Lago Patria

- Domenica 10 dicembre – dalle ore 07,00 alle ore 08,00
- **Luogo di ritrovo, partenza ed arrivo**

Il ritrovo degli atleti è a partire dalle ore 08,00 . La partenza della "CORSA DEL CUORE" è prevista dal piazzale della Tomba di Scipione l'Africano – Lago Patria alle ore 09.00.

Informazioni, contatti e recapiti telefonici:

- e.mail : cuorincorsa@gmail.com - settegiornisette@email.it
- +39.320.1169167 (Meluzis)- +39.333.9028031 (Curci)
-  : Paola Meluzis -  PM. "Promoter Events" -  La Corsa del Cuore

Riconoscimenti di partecipazione:

- Maglia tecnica
- Medaglia all'arrivo
- Pacco gara (al ritiro del pettorale a tutti gli iscritti regolarmente paganti, sarà consegnato un pacco gara con prodotti offerti dai partners , secondo disponibilità)

PREMI CORSA DEL CUORE

Classifica assoluta " UOMO - DONNA "

- 1°/a Classificato: Trofeo "Expert" Mallardo + abbigliamento sportivo + cadeau orafa
- 2°/a Classificato: Coppa + abbigliamento sportivo + cadeau orafa
- 3°/a Classificato: Coppa * abbigliamento sportivo + cadeau orafa
- Saranno, inoltre, premiati gli atleti uomini dal 4° al 100° posto e le donne dal 4° al 50° posto con abbigliamento sportivo.

Premi di Categoria

Ai primi tre di ciascuna categoria : SM - SF – 55 – 60 – 65 – 70 - 75 ed oltre abbigliamento

I PREMI DI CATEGORIA NON SONO COMULABILI CON I PREMI DELLA CLASSIFICA ASSOLUTA

Premi di Società partecipanti alla 10 Km.

Verranno premiate le prime 5 società con classifica cumulativa M+F con punteggio a scalare, con un minimo di n. 15 atleti classificati. L'ultimo classificato prende punti 1.

| | | | |
|--------------|--------------|----------|-----------|
| 1. €. 300,00 | 4. €. 150,00 | 7. Targa | 10. Targa |
| 2. €. 250,00 | 5. €. 100,00 | 8. Targa | 11. Targa |
| 3. €. 200,00 | 6. Targa | 9. Targa | 12. Targa |

PREMI STRALITERNUM

Classifica assoluta " UOMO - DONNA "

- 1°/a Classificato: Trofeo "Expert" Mallardo + abbigliamento sportivo + cadeau orafa
- 2°/a Classificato: Coppa + abbigliamento sportivo + cadeau orafa
- 3°/a Classificato: Coppa * abbigliamento sportivo + cadeau orafa
- Saranno, inoltre, premiati gli atleti uomini dal 4° al 100° posto e le donne dal 4° al 50° posto con abbigliamento sportivo.

Premi di Categoria

Ai primi tre di ciascuna categoria : SM - SF – 55 – 60 – 65 – 70 - 75 ed oltre abbigliamento

I PREMI DI CATEGORIA NON SONO COMULABILI CON I PREMI DELLA CLASSIFICA ASSOLUTA

Premi di Società

Verranno premiate le prime 5 società con classifica cumulativa M+F con punteggio a scalare, con un minimo di n. 15 atleti classificati. L'ultimo classificato prende punti 1.

| | | | |
|--------------|--------------|----------|-----------|
| 1. €. 600,00 | 4. €. 200,00 | 7. Targa | 10. Targa |
| 2. €. 400,00 | 5. €. 100,00 | 8. Targa | 11. Targa |
| 3. €. 300,00 | 6. Targa | 9. Targa | 12. Targa |

Termini di Pagamento premi in danaro

Tutti i premi saranno pagati al termine della gara e dopo le premiazioni individuali.

Premi a sorteggio

Fra tutti i concorrenti regolarmente classificati saranno estratte n. 5 biciclette per uomo "Romeo" per uomini e n. 5 biciclette per donna "Giulietta" offerte da Expert Mallardo – Villaricca -.

Per partecipare all'estrazione dei premi saranno posizionati appena dopo l'arrivo n. 2 contenitori (uno per gli uomini ed uno per le donne) ove gli atleti deporranno il proprio pettorale di gara. L'estrazione dei premi sarà effettuata dopo le premiazioni ufficiali.

I premi saranno consegnati unicamente agli atleti estratti e dietro esibizione di un valido documento di identità.

In caso di assenza dell'atleta sorteggiata/o si procederà a nuovo sorteggio

Tutela della Privacy Informativa ai sensi del D.Lgs. 196/2003 ("Codice in materia di protezione dei dati personali").

In conformità all'art. 13 del D.Lgs. 196/2003 i dati comunicati saranno trattati dalla "A.S.D. Settegiornisette" esclusivamente con modalità e procedure necessarie per permettere la partecipazione alla manifestazione sportiva. I dati non saranno diffusi ma potranno essere comunicati, ove necessario per la partecipazione alla manifestazione sportiva, alle società facenti parti del comitato organizzatore. L'atleta ha diritto di conoscere, in ogni momento, quali sono i Suoi dati e come essi sono utilizzati. Ha anche il diritto di farli aggiornare, integrare, rettificare o cancellare, chiederne il blocco ed opporsi al loro trattamento. Ricordiamo che questi diritti sono previsti dall' Art.7 del D.Lgs 196/2003.

Note finali

Il comitato organizzatore si riserva di modificare il presente regolamento in qualunque momento per motivi che riterrà opportuni per una migliore organizzazione della gara. Per quanto non previsto dal presente regolamento, valgono le norme tecnico ed organizzative della FIDAL.

Eventuali modifiche saranno opportunamente comunicate agli atleti iscritti oppure saranno riportate sui siti ufficiali della manifestazione. L'organizzazione declina ogni responsabilità di danni causati a cose, prima, durante e dopo la manifestazione, per motivi non direttamente riconducibili alla stessa. Svolgendosi la manifestazione su strade pubbliche si esortano gli atleti ad osservare scrupolosamente le indicazioni del personale di servizio e di osservare le più elementari norme di prudenza.

La manifestazione è coperta da polizza assicurativa e da Assistenza Ssanitaria.

PERCORSO GARA 10 Km.

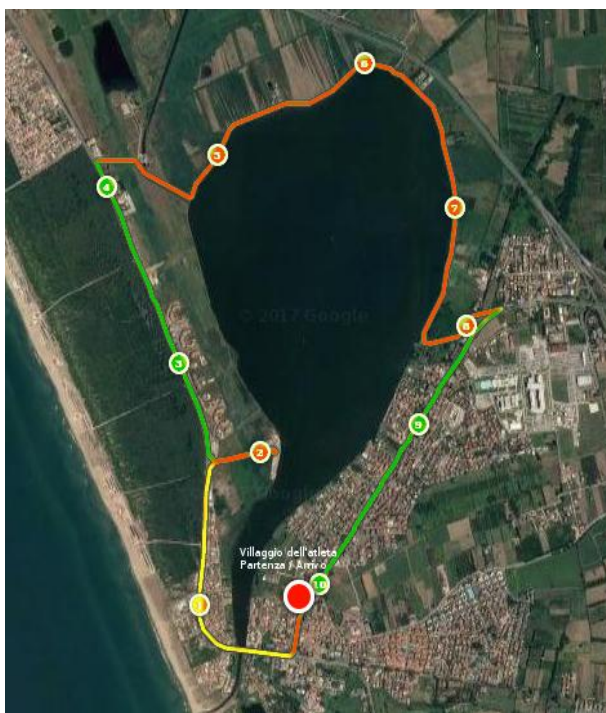

PERCORSO GARA 21 Km.

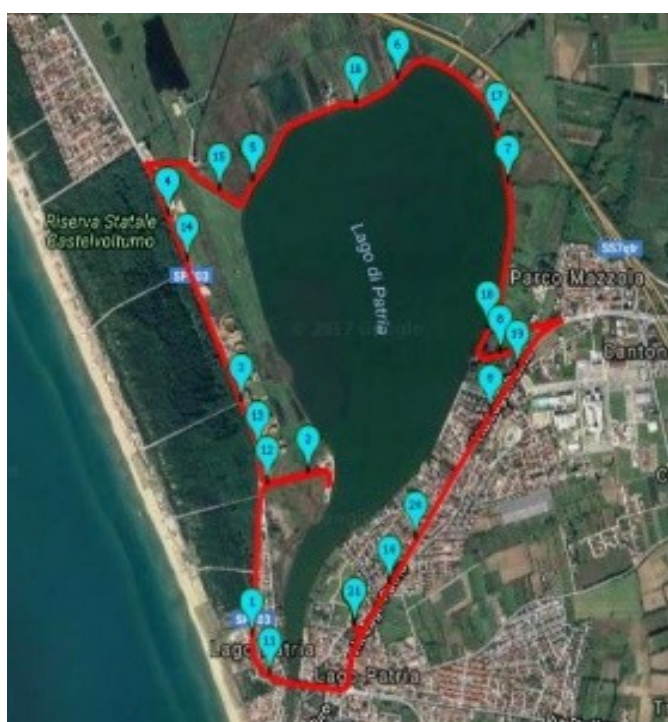

MAIN PARTNER

EXPERT MALLARDO

PARTNERS

GYMER "ACT SEVEN " / D'ALTERIO GROUP

IPERMERCATO CONAD JAMBO

LA CALIFORNIA FRUIT

SALUS MEDICAL CENTER

CONFCOMMERCIO GIUGLIANO

NEWLAT

BRACCIALETTI ROSA

RIPASPORT VESTE GLI SPORTIVI

COLLABORAZIONI

ASD ATLETICA LITERNUM

ASD PODISTICA PROLOCO PARETE

COOPERATIVA SOLE

Prof. STEFANO SGARIGLIA

HOTEL PREMIERE

RISTORANTE HOTEL DI FRANCIA

OREFICERIA IL MONILE GIUGLIANO

OREFICERIA CELIO - PALENA - CHIETI

ASSOCIAZIONE NAZIONALE CARABINIERI DI GIUGLIANO

ORGANIZZAZIONE EUROPEA VOLONTARI PREVENZIONE E PROTEZIONE CIVILE

VIGILI URBANI

PUBBLICA SICUREZZA

DIREZIONE TECNICA

MARESCIALLO MARINA MILITARE ANTONIO LAMBERTI

UFFICIO STAMPA

DOTT. ANTONIO GRILLETTO

SPEAKER

MARCO GASCONI

CORONOMETRAGGIO

CRONOMETRO GARA ICRON DI ROBERTO TORISCO

ALLESTIMENTI

GRUPPO SPORTIVO G.S. GARIBALDI

VINCENZO LA MURA

GIUSEPPE PACCONE

MEDIA PARTNER

CAPRIEVENT Di PasqualeTurco