



*A.s.d. Atletica Cales e la Città di Calvi Risorta
Insieme per il 2° Memorial Massimo R.A. NUBI
Calvi Risorta 17 aprile 2016*

La Manifestazione: La partenza è prevista alle ore **09:00** presso l'area mercato Rione San Nicola, si sviluppa su di un percorso unico di 10 Km , accuratamente misurato e segnalato. Il rilevamento dei tempi a mezzo chip, e le classifiche sono a cura di "**CRONOMETROGARA**" di Torisco Roberto.

Possono partecipare: tutti i tesserati di società sportive, e facenti capo ad un legale rappresentante che sia responsabile circa la regolarità della tutela sanitaria alla data della gara e del tesseramento 2016 ad Enti riconosciuti dal CONI, esonerando l'organizzazione da ogni onere responsabilità con l'accettazione della presente, che si intenderà accettato all'atto dell'iscrizione.

Le iscrizioni: possono essere effettuate sul sito www.cronometrogara.it, via fax al numero **08231764107** o via email a iscrizione.gara@gmail.com e chiuderanno il **15/04/2016** alle ore **12:00** oppure al raggiungimento di **1000** iscritti. Chiuse le iscrizioni, sarà possibile effettuare solo le sostituzioni in ambito della stessa società.

La quota d'iscrizione: di **6,00** euro per atleta (**7,00** per gli atleti non in possesso del chip personale)

I pettorali: si potranno ritirare la domenica, dalle ore **07:30** alle ore **08:30**, presso l'area mercato Rione San Nicola. La partenza è prevista alle ore **09:00** con qualsiasi condizione atmosferica.

Servizi: saranno garantiti servizi sanitari con personale specializzato all'interno della manifestazione a bordo di bici, e un'ambulanza. Nell'area di partenza e di arrivo, sarà garantito un ampio parcheggio gratuito e i servizi igienici.

Ristoro: saranno garantiti un ristoro lungo il percorso ed un grandissimo ristoro molto ricco a fine gara con una sorpresa gastronomica locale.

Premi di Società

- 1^ Classificata r.s. € 400,00
- 2^ Classificata r.s. € 350,00
- 3^ Classificata r.s. € 250,00
- 4^ Classificata r.s. € 150,00
- 5^ Classificata r.s. € 100,00
- 6^ Classificata r.s. € 50,00

**Metodo punteggio a scalare
Minimo 25 atleti al traguardo**

Premi Individuali

- 1° Classificato/a cesto alimentare + trofeo
- 2^ Classificato/a cesto alimentare + trofeo
- 3^ Classificato/a cesto alimentare + trofeo
- Dal 4° al 100° Classificato cesto alimentare
- TUTTE le donne giunte al traguardo**

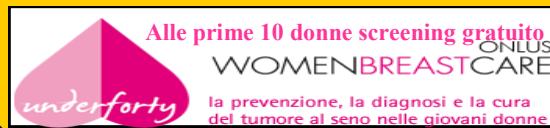

Premi Categoria

SM 60/65/70/75/80

CRONOMETROGARA.IT

**SPEAKER
Gennaro VARRELLA**

Il ritiro dei rimborsi spesa saranno erogati entro il 15/05/2016 dopo il riscontro della regolarità della classifica finale, curata da www.cronometrogara.it detti premi saranno erogati previo compilazione di modulo che dovrà essere compilato in ogni sua parte, sottoscritta dall'atleta o dal legale rappresentante della Società e deve essere integrata con copia di un documento di identità valido e del codice fiscale (dell'atleta o della Società). I pagamenti saranno effettuati in contanti o a mezzo bonifico i cui estremi dovranno essere comunicati all'atto della compilazione del suddetto modulo.

Reclami: eventuali reclami per irregolarità in corsa dovranno essere presentati entro 30' dall'arrivo dell'ultimo atleta, per iscritto e sottoscritto da un dirigente o accompagnatore della Società, ai Giudici OPES entro 30' dal termine della pubblicazione della classifica della gara, accompagnati dalla somma di euro 100,00 che sarà restituita in caso di accoglimento.

Segnalazioni di errori di classifica potranno essere segnalati entro 24 ore dalla pubblicazione della Classifica Generale sul sito www.cronometrogara.it inviando e-mail all'indirizzo: iscrizione.gara@gmail.com, dopo i riscontri della regolarità dei passaggi sui punti di controllo, provvederanno agli eventuali aggiornamenti della Classifica finale.

Contatti: Francesco 3338283389 – Pino 3357615560 — Enrico 3388419498 — Claudio 3280614532 — Marcello 3386256387